



Wohnen mit Service

St. Elisabeth · Dorsten/Nordrhein-Westfalen

Objektbeschreibung

Das Hansa Seniorenzentrum St. Elisabeth, Westwall 1, liegt in der Dorstener Altstadt und hat 4 Stockwerke in 4 Gebäudeteilen. Insgesamt bietet unsere Einrichtung 210 Wohnungen mit Küche, Wohn- & Schlafzimmer, Flur, Bad, Abstellraum oder Kellerabteil. Zwischen den Gebäuden befindet sich ein großer Park mit Teich, Sitzmöglichkeiten, Boccia Bahn und Sportgeräte. Zudem lädt das hauseigene Café „Elisa“ im Park zum Verweilen ein. Das Objekt liegt in der Nähe vom Kanal, der eine schönen Spazier- und Fahrradweg bietet.

Das Wohnumfeld liegt direkt an der Dorstener Innenstadt und hat mehrere Ärzte, Apotheken und das Dorstener Krankenhaus in unmittelbarer Nähe. Aldi, Toom und Kaufland sind zu Fuß zu erreichen. Drei Mal wöchentlich gibt es einen Markt mit regionalen Spezialitäten. Der Bahnhof und Busbahnhof sind fußläufig erreichbar. Eine Bushaltestelle ist direkt vor dem Haus.

Stadtteil	Dorsten-Altstadt
Baujahr	1998
1 Zimmer ca. 36 - 49 m ²	9
2 Zimmer ca. 47 - 78 m ²	156
3 Zimmer ca. 80 m ²	1
Wohnung zusammenschließen	<input type="checkbox"/>
Musterwohnung	<input checked="" type="checkbox"/>
Hausdame	<input checked="" type="checkbox"/>
Ambulante Pflege angeschlossen	<input checked="" type="checkbox"/>
Stationäre Pflege angeschlossen	<input checked="" type="checkbox"/>
Kurzzeit-/Urlaubs-/Verhinderungspflege	<input checked="" type="checkbox"/>
Tierhaltung erlaubt	<input checked="" type="checkbox"/>



Ausstattung

Küchenzeile



Einbauschränk



Bodengleiche Dusche



Barrierefreies WC



Handläufe



Duschklappsitze



Wannenbad



Aufzug



Terrasse/Balkon/loggia



Abstellraum



Keller



Raum/Unterstand für Elektromobile



Multimediaanschluss (Kabelanschluss)



Internet/WLAN



Barrierearm



Barrierefrei



Barrierefreie Türen



Lademöglichkeit Senioren-Elektromobil



Umzugshilfe



Waschmaschinenraum



Parkplatz für Bewohner





Cafeteria



Speiseräume



Friseursalon



Sport im Park



Gesellschaftsräume



Garten, Außenterrasse



Basispakete

- ★ Notrufknopf

- ★ Vermittlung von Dienstleistungs-/Handwerkeraufträgen

- ★ Antragsannahme für interne Haustechnik

- ★ Organisation, Vorbereitung und Planung von hausinternen Veranstaltungen

- ★ unentgeltliche Nutzung der Gemeinschaftseinrichtungen im Hause

- ★ Kleinreparaturen durch unseren Haustechniker

- ★ Informationsangebote zur Beratung in Bezug auf altersbedingte Beschwerden durch Fachpersonal und in Zusammenarbeit mit Ärzten, Apotheken und ambulanten Pflegediensten

- ★ bei Erkrankungen Vermittlung ärztlicher Hilfen und auf Wunsch Benachrichtigung von Angehörigen

- ★ bevorzugte Aufnahme in einem stationären Pflegebereich

Im ZUSATZ-Paket können folgende Wahlleistungen kostenpflichtig gebucht werden:

★ Verpflegungspakete (mögl. Lieferung in die Wohnung)

★ Reinigungsservice der Wohnung

★ Fensterputzservice

★ Waschen der Wäsche

★ Hausnotruf

Regelmäßige Veranstaltungen

- ★ Gedächtnistraining
- ★ Gesprächsrunden
- ★ Bingo-/Spielerunden
- ★ Kreatives Gestalten
- ★ Gymnastik
- ★ Nachmittagskaffee
- ★ u.v.m.



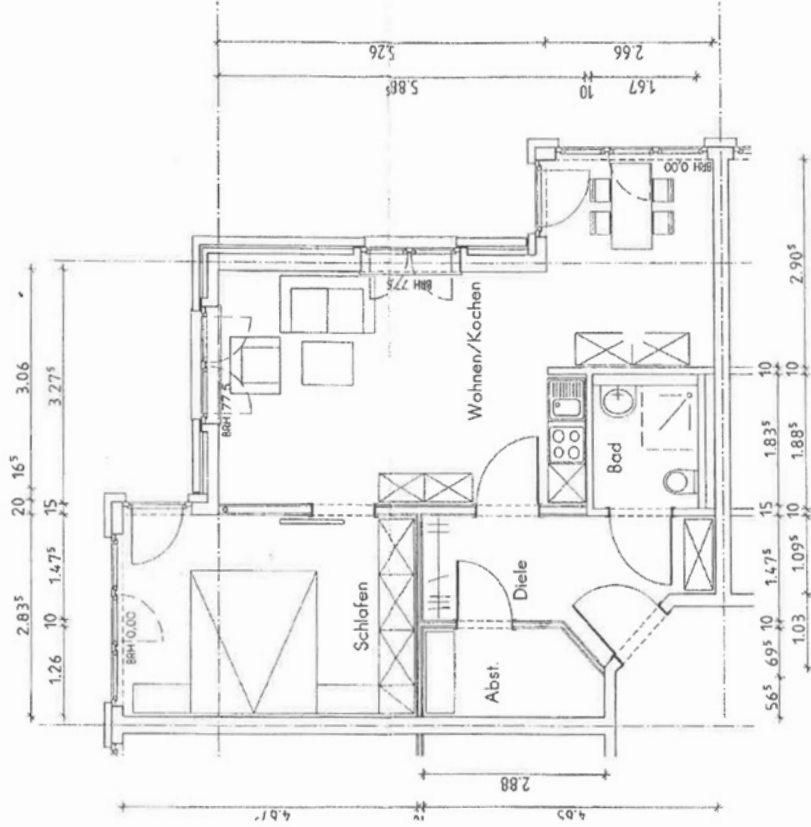



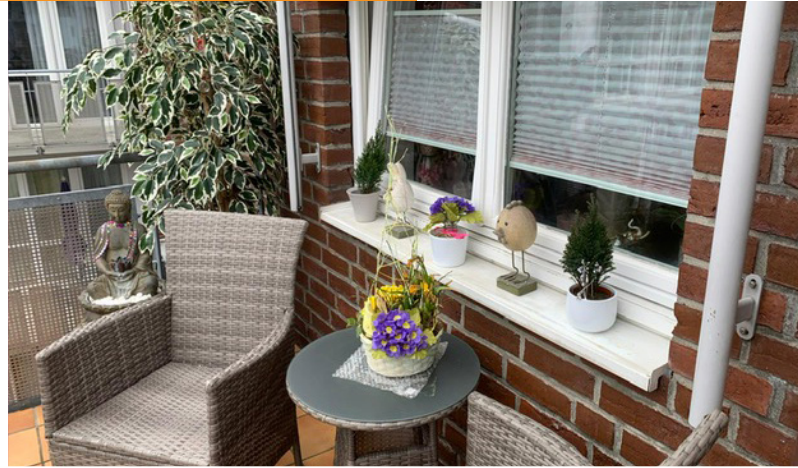

Ihre Ansprechpartner

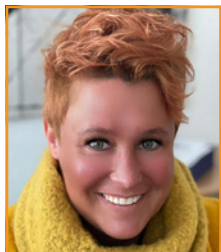

HANSA Seniorenzentrum St. Elisabeth

Hausleitung Rebekka Ellermann

Westwall 1

46282 Dorsten

Telefon 02362 985-5

E-Mail r.ellermann@hansa-gruppe.info



HANSA Ambulanter Pflegedienst Dorsten

Pflegedienstleitung Petra Poberitz

Westwall 1

46282 Dorsten

Telefon 02362 985-4816

E-Mail p.poberitz@hansa-gruppe.info



Mehr Informationen unter

www.hansa-gruppe.info/wohnen